

staničenie TÚ 2701:  
elektrifikácia DC 3 kV  
žkm 184,192

staničenie I/61 v smere:  
úsekové 388 m  
kilometrovník 182,875 km (km 182,0)  
kumulatívne 173,957 km

staničenie I/61 v smere:  
úsekové 287 m  
kilometrovník 181,774 km (km 182,0)  
kumulatívne 173,856 km

staničenie III/2003 v smere:  
úsekové 51 m  
kilometrovník - km (km -)  
kumulatívne 0,159 km

**LEGENDA:**

	110 kV vedenie (nové – predmet stavby)		och. pásmo cestnej komunikácie
	110 kV el. vedenia vzdušné na demontáž		och. pásmo železničnej dráhy
	110 kV el. vedenia vzdušné		siete ŽSR (kábel)
	22 kV el. vedenia vzdušné		siete Slovak Telekom, a.s.
	0,4 kV el. vedenia vzdušné		siete Orange, a.s.
	22 kV el. vedenia podzemné		siete Energotel, a.s.
	0,4 kV el. vedenia podzemné		siete SPP Distribúcia, a.s.
	značka stožiaru – nového		siete SEVAK, a.s.
	značka stožiaru – demontovaného		hranica okresu
	značka stožiaru – existujúceho (bez zmeny)		hranica katastrálneho územia

Poznámka: Detailné zákresy sietí v objekte Dholdandia Central Europe, s.r.o. sú vyznačené v Mape KN.

<table border="1"> <tr> <td> <table border="1"> <tr> <td>VYPRACOVAL</td> <td>Ing. Šulík</td> <td>PODPIS</td> <td><i>[Signature]</i></td> <td>SADA</td> </tr> <tr> <td>ZODPOVEDNÝ PROJEKTANT</td> <td>Ing. Šulík</td> <td>PODPIS</td> <td><i>[Signature]</i></td> <td></td> </tr> <tr> <td>KONTROLOVAL</td> <td>Ing. Dekýš</td> <td>PODPIS</td> <td><i>[Signature]</i></td> <td></td> </tr> </table> </td> <td colspan="4" style="text-align: center;"><b>vuje</b></td> </tr> </table>	<table border="1"> <tr> <td>VYPRACOVAL</td> <td>Ing. Šulík</td> <td>PODPIS</td> <td><i>[Signature]</i></td> <td>SADA</td> </tr> <tr> <td>ZODPOVEDNÝ PROJEKTANT</td> <td>Ing. Šulík</td> <td>PODPIS</td> <td><i>[Signature]</i></td> <td></td> </tr> <tr> <td>KONTROLOVAL</td> <td>Ing. Dekýš</td> <td>PODPIS</td> <td><i>[Signature]</i></td> <td></td> </tr> </table>	VYPRACOVAL	Ing. Šulík	PODPIS	<i>[Signature]</i>	SADA	ZODPOVEDNÝ PROJEKTANT	Ing. Šulík	PODPIS	<i>[Signature]</i>		KONTROLOVAL	Ing. Dekýš	PODPIS	<i>[Signature]</i>		<b>vuje</b>			
<table border="1"> <tr> <td>VYPRACOVAL</td> <td>Ing. Šulík</td> <td>PODPIS</td> <td><i>[Signature]</i></td> <td>SADA</td> </tr> <tr> <td>ZODPOVEDNÝ PROJEKTANT</td> <td>Ing. Šulík</td> <td>PODPIS</td> <td><i>[Signature]</i></td> <td></td> </tr> <tr> <td>KONTROLOVAL</td> <td>Ing. Dekýš</td> <td>PODPIS</td> <td><i>[Signature]</i></td> <td></td> </tr> </table>	VYPRACOVAL	Ing. Šulík	PODPIS	<i>[Signature]</i>	SADA	ZODPOVEDNÝ PROJEKTANT	Ing. Šulík	PODPIS	<i>[Signature]</i>		KONTROLOVAL	Ing. Dekýš	PODPIS	<i>[Signature]</i>		<b>vuje</b>				
VYPRACOVAL	Ing. Šulík	PODPIS	<i>[Signature]</i>	SADA																
ZODPOVEDNÝ PROJEKTANT	Ing. Šulík	PODPIS	<i>[Signature]</i>																	
KONTROLOVAL	Ing. Dekýš	PODPIS	<i>[Signature]</i>																	
OBJEDNÁVATEL STREDO-SLOVENSKÁ DISTRIBUČNÁ, a.s., PRI RAJČIANKE 2927/8, 010 47 ŽILINA, SLOVENSKÁ REPUBLIKA																				
ZHOTOVITEL VUJE, a.s., OKRUŽNÁ 5, 918 64 TRNAVA, SLOVENSKÁ REPUBLIKA																				
STAVBA Bytča – Komplexná rekonštrukcia vedenia 110 kV č. 7701 TR Hričov – TR Bytča																				
SO	STUPEN DOKUMENTÁCIE	DSP	DÁTUM	05/2022																
OZNAČENIE DOKUMENTU: &CLD	FORMAT	A3	MIERKA	1:5 000																
	ZÁKAZKOVÉ ČÍSLO	1233821	ČÍSLO PRÍLOHY	03																
NÁZOV VÝKRESU	C1. Situačná mapa	ČÍSLO LISTU	1 zo 1																	
	ARCHÍVNE ČÍSLO	1233821/DSP/03/C1	REVÍZIA	0																

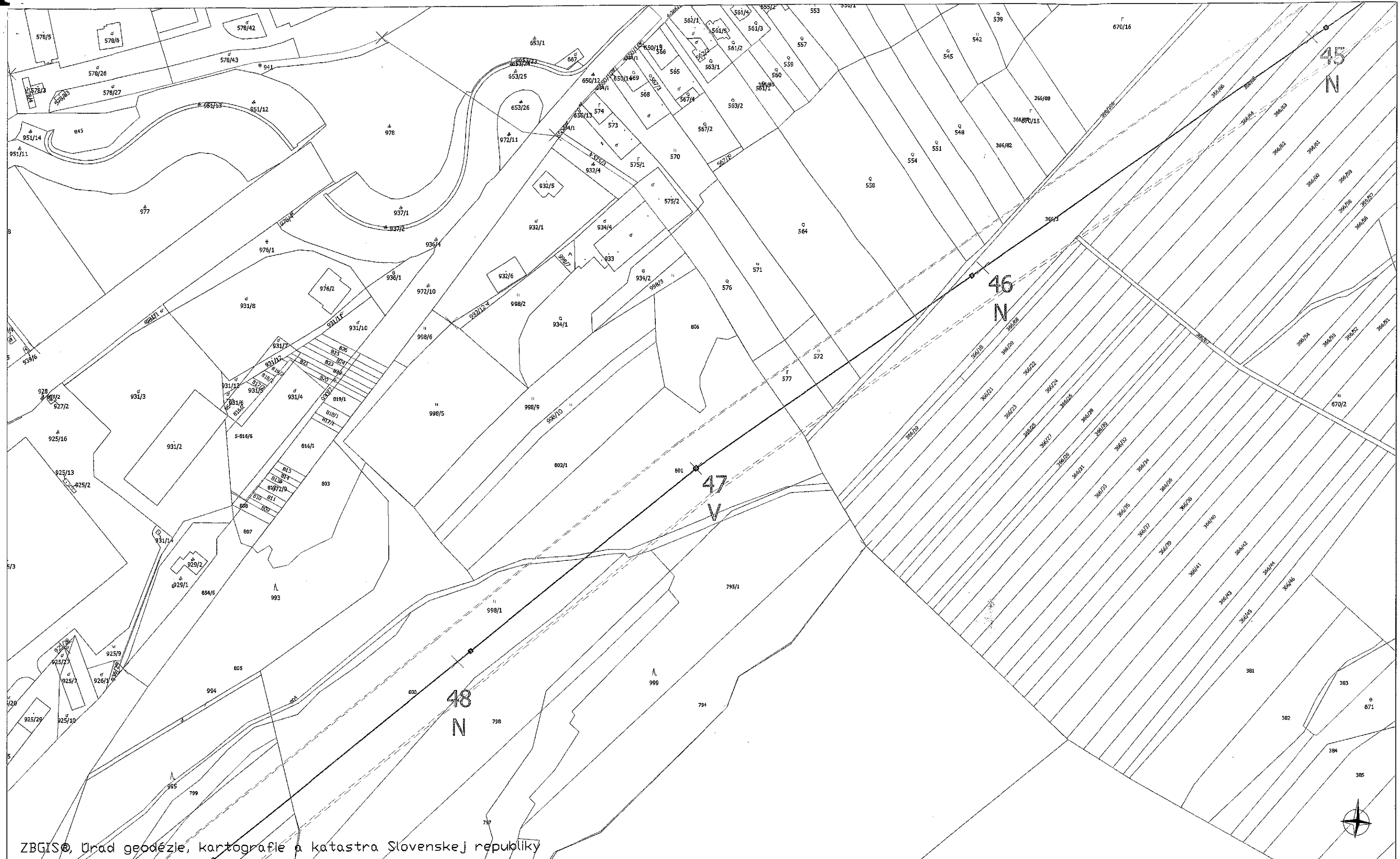

ZBGIS®, Úrad geodézie, kartografie a katastra Slovenskej republiky

VYPRACOVAL	Ing. Šuík	PODPIS		STAVBA	Bytča – Komplexná rekonštrukcia vedenia 110 kV č. 7701 TR Hričov – TR Bytča		STUPEŇ DOK. DRS	DÁTUM	01/2022	
ZODPOVEDNÝ PROJEKTANT	Ing. Šuík	PODPIS		SO			MIERKA	1:2 000	ČÍSLO PRÍLOHY	04
KONTROLOVAL	Ing. Dekýš	PODPIS		OZNAČENIE DOKUMENTU:	&CLD		ZÁKAZKOVÉ ČÍSLO	1233821	ČÍSLO LISTU	25 z 28
OBJEDNÁVATEL	STREDOSLOVENSKÁ DISTRIBUČNÁ, a.s., PRI RAJČIANKE 2927/8, 010 47 ŽILINA			NÁZOV VÝKRESU	C2. Mapa KN		ARCHÍVNE ČÍSLO	1233821/DRS	REVÍZIA	0
ZHOTOVITEL	VUJE, a.s., OKRUŽNÁ 5, 918 64 TRNAVA									

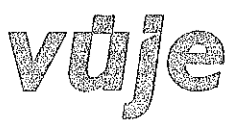

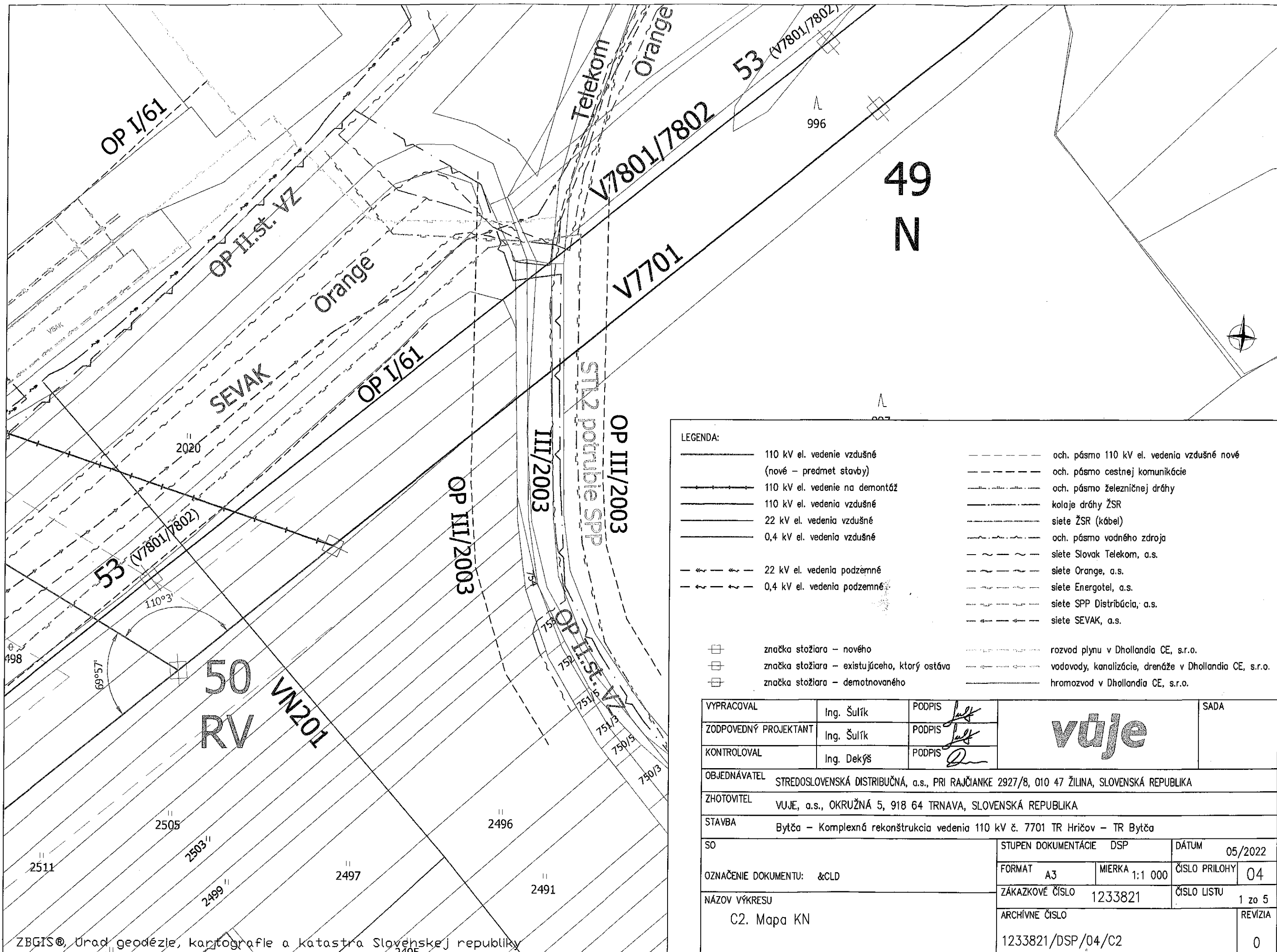

**LEGENDA:**

- 110 kV el. vedenie vzdušné (nové – predmet stavby)
- 110 kV el. vedenie na demontáž
- 110 kV el. vedenia vzdušné
- 22 kV el. vedenia vzdušné
- 0,4 kV el. vedenia vzdušné
- 22 kV el. vedenia podzemné
- 0,4 kV el. vedenia podzemné
- značka stožiaru – nového
- značka stožiaru – existujúceho, ktorý ostáva
- značka stožiaru – demotnovaného
- och. pásmo 110 kV el. vedenia vzdušné nové
- och. pásmo cestnej komunikácie
- och. pásmo železničnej dráhy
- kolaje dráhy ŽSR
- siete ŽSR (kábel)
- och. pásmo vodného zdroja
- siete Slovak Telekom, a.s.
- siete Orange, a.s.
- siete Energotel, a.s.
- siete SPP Distribúcia, a.s.
- siete SEVAK, a.s.
- rozvod plynu v Dhallandia CE, s.r.o.
- vodovody, kanalizácie, drenáže v Dhallandia CE, s.r.o.
- hromozvod v Dhallandia CE, s.r.o.

VYPRACOVAL	Ing. Šulík	PODPIS		SADA
ZODPOVEDNÝ PROJEKTANT	Ing. Šulík	PODPIS		
KONTROLOVAL	Ing. Dekýš	PODPIS		
OBJEDNÁVATEL	STREDOSLOVENSKÁ DISTRIBUČNÁ, a.s., PRI RAJČIANKE 2927/8, 010 47 ŽILINA, SLOVENSKÁ REPUBLIKA			
ZHOTOVITEL	VUJE, a.s., OKRUŽNÁ 5, 918 64 TRNAVA, SLOVENSKÁ REPUBLIKA			
STAVBA	Bytča – Komplexná rekonštrukcia vedenia 110 kV č. 7701 TR Hričov – TR Bytča			
SO	STUPEN DOKUMENTÁCIE DSP		DÁTUM 05/2022	
OZNAČENIE DOKUMENTU: &CLD	FORMAT A3	MIERKA 1:1 000	ČÍSLO PRÍLOHY 04	
	ZÁKAZKOVÉ ČÍSLO 1233821		ČÍSLO LISTU 1 zo 5	
NÁZOV VÝKRESU C2. Mapa KN	ARCHÍVNE ČÍSLO 1233821/DSP/04/C2		REVÍZIA 0	

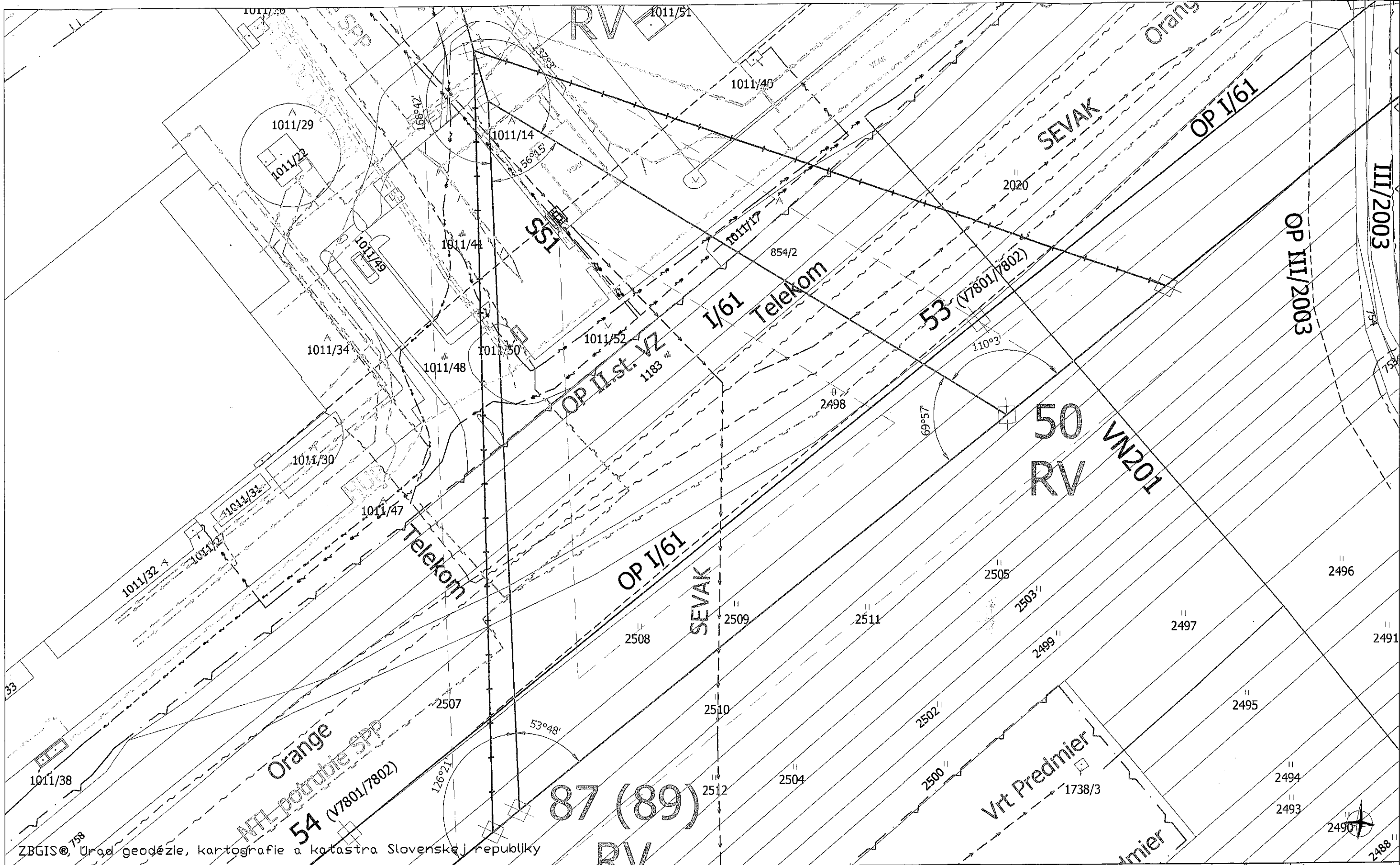

ZBGIS®, Úrad geodézie, kartografie a katastra Slovenskej republiky

**vúje**

VYPRACOVAL	Ing. Šulík	PODPIS	
ZODPOVEDNÝ PROJEKTANT	Ing. Šulík	PODPIS	
KONTROLOVAL	Ing. Dekýš	PODPIS	
OBJEDNÁVATEL	STREDOSLOVENSKÁ DISTRIBUČNÁ, a.s., PRI RAJČIANKE 2927/8, 010 47 ŽILINA		
ZHOTOVITEL	VUJE, a.s., OKRUŽNÁ 5, 918 64 TRNAVA		

STAVBA	Bytča – Komplexná rekonštrukcia vedenia 110 kV č. 7701 TR Hričov – TR Bytča		STUPEŇ DOK.	DSP	DÁTUM	05/2022
SO	FORMAT	A3	MIERKA	1:1000	ČÍSLO PRÍLOHY	04
OZNAČENIE DOKUMENTU:	&CLD	ZÁKAZKOVÉ ČÍSLO	1233821	ČÍSLO LISTU	2 zo 5	
NÁZOV VÝKRESU	C2. Mapa KN		ARCHÍVNE ČÍSLO	1233821/DSP/04/C2		
					REVIZIA	0

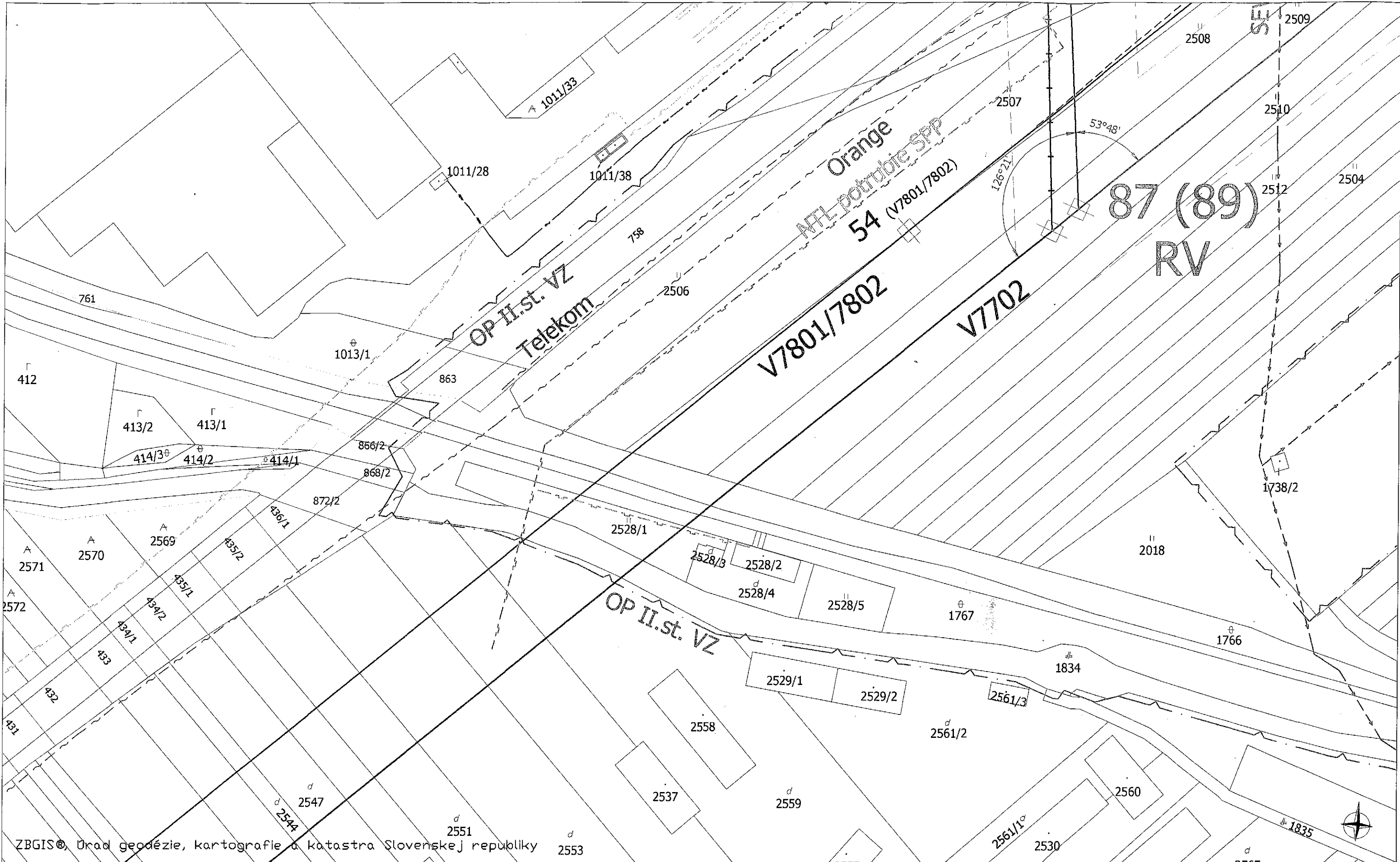

ZBGIS©, Úrad geodézie, kartografie a katastra Slovenskej republiky

VYPRACOVAL	Ing. Šulík	PODPIS	
ZODPOVEDNÝ PROJEKTANT	Ing. Šulík	PODPIS	
KONTROLOVAL	Ing. Dekýš	PODPIS	
OBJEDNÁVATEL	STREDOSLOVENSKÁ DISTRIBUČNÁ, a.s., PRI RAJČIANKE 2927/8, 010 47 ŽILINA		
ZHOTOVITEL	VUJE, a.s., OKRUŽNÁ 5, 918 64 TRNAVA		

**vuje**

STAVBA	Bytča – Komplexná rekonštrukcia vedenia 110 kV č. 7701 TR Hričov – TR Bytča		STUPEŇ DOK. DSP	DÁTUM	05/2022	
SO	FORMAT	A3	MIERKA	1:1000	ČÍSLO PRÍLOHY	04
OZNAČENIE DOKUMENTU:	&CLD	ZÁKAZKOVÉ ČÍSLO	1233821	ČÍSLO LISTU	3 zo 5	
NÁZOV VÝKRESU	C2. Mapa KN		ARCHÍVNE ČÍSLO	1233821/DSP/04/C2	REVÍZIA	0

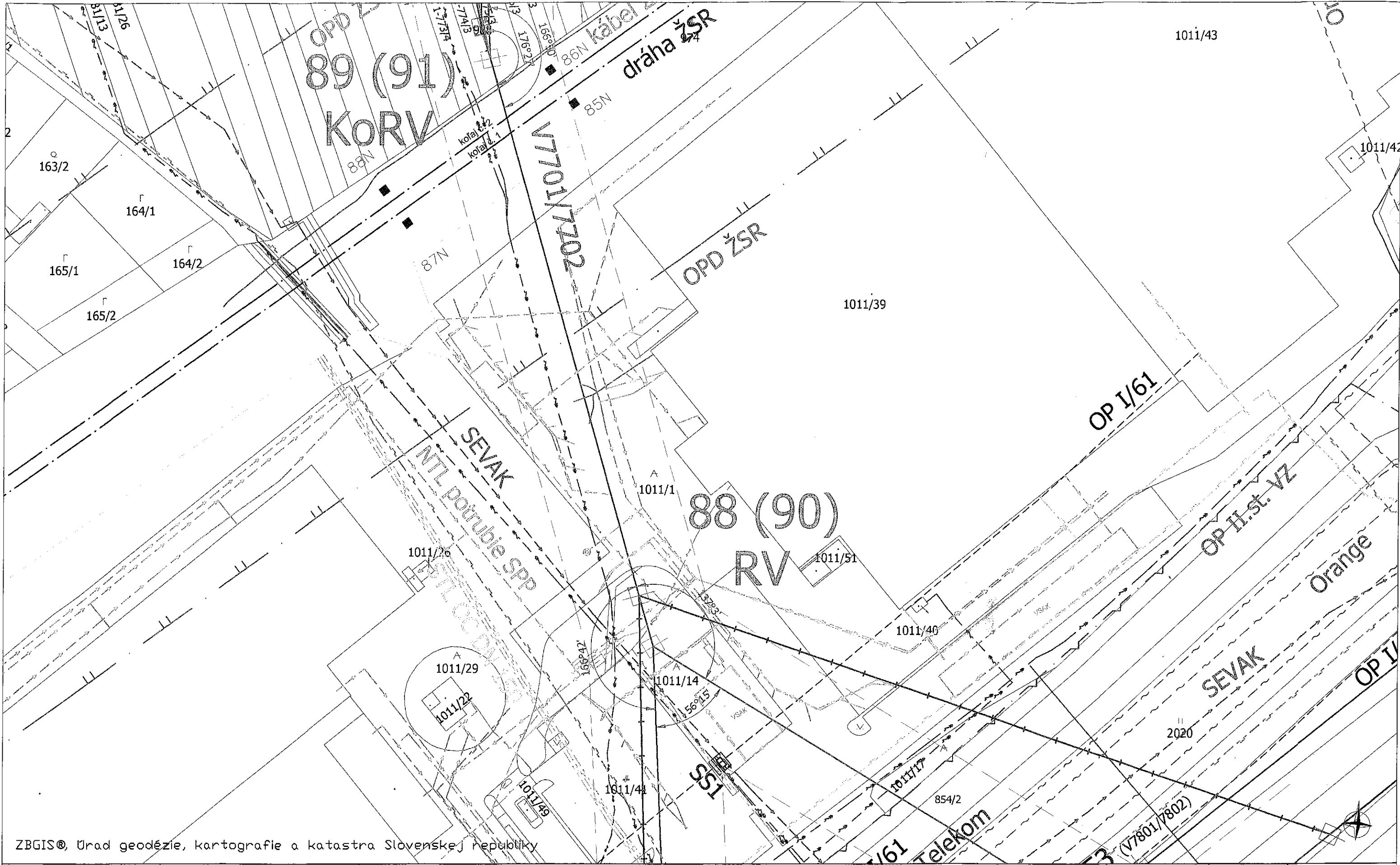

ZBGIS®, Úrad geodézie, kartografie a katastra Slovenskej republiky

VYPRACOVAL Ing. Šulík PODPIS <i>[Signature]</i>	ZODPOVEDNÝ PROJEKTANT Ing. Šulík PODPIS <i>[Signature]</i>	KONTROLOVAL Ing. Dekýš PODPIS <i>[Signature]</i>	OBJEDNÁVATEL STREDOSLOVENSKÁ DISTRIBUČNÁ, a.s., PRI RAJČIANKE 2927/8, 010 47 ŽILINA	ZHOTOVITEL VUJE, a.s., OKRUŽNÁ 5, 918 64 TRNAVA
---	--	--	--	--

**vuje**

STAVBA Bytča – Komplexná rekonštrukcia vedenia 110 kV č. 7701 TR Hričov – TR Bytča	STUPEŇ DOK. DSP	DÁTUM 05/2022
SO	FORMAT A3	ČÍSLO PRÍLOHY 04
OZNAČENIE DOKUMENTU: &CLD	MIERKA 1:1000	ČÍSLO LISTU 4 zo 5
NÁZOV VÝKRESU C2. Mapa KN	ZÁKAZKOVÉ ČÍSLO 1233821	ARCHIVNE ČÍSLO 1233821/DSP/04/C2
		REVÍZIA 0

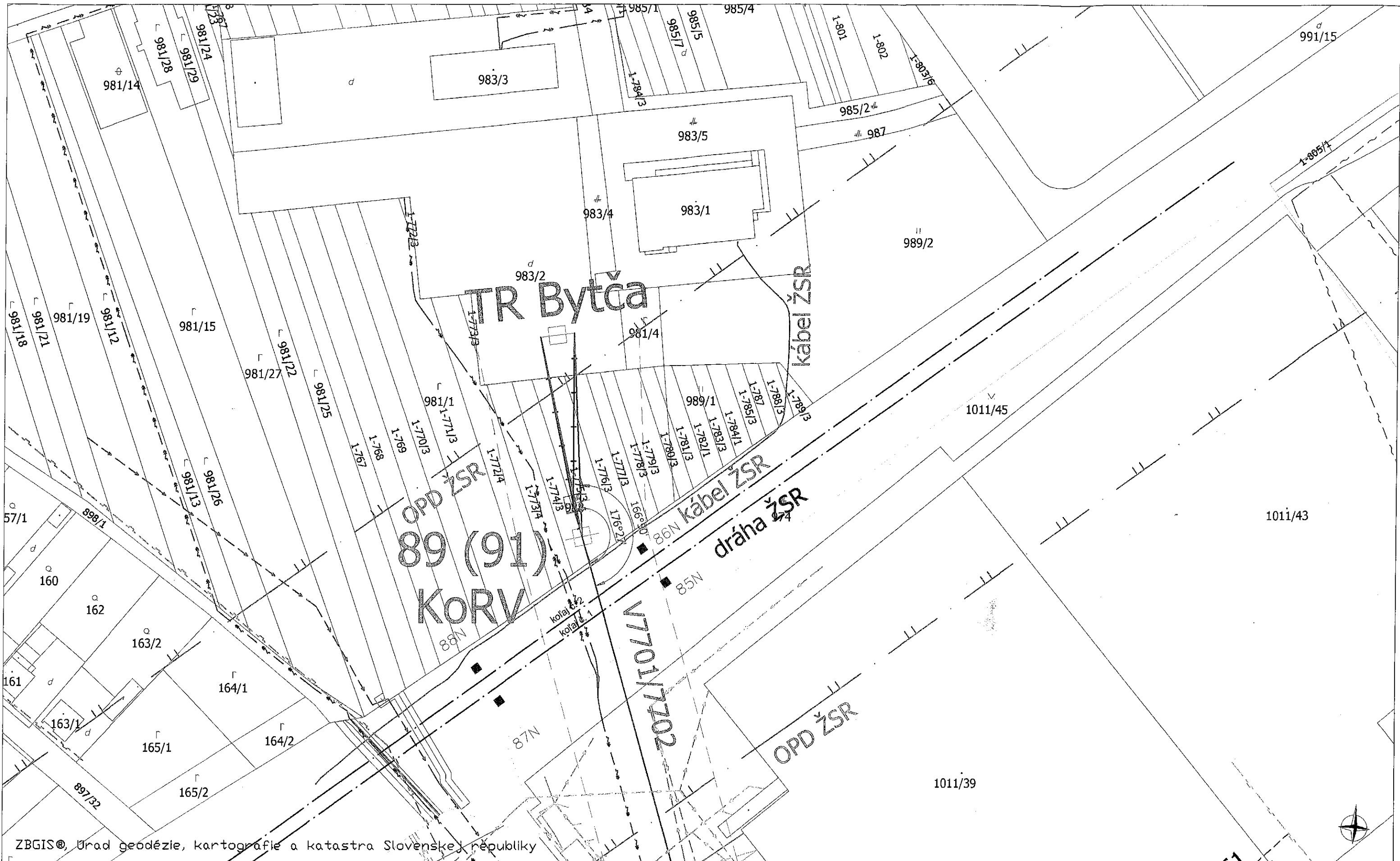

ZBGIS®, Úrad geodézie, kartografie a katastra Slovenskej republiky

VYPRACOVAL	Ing. Šulík	PODPIS	<i>[Signature]</i>
ZODPOVEDNÝ PROJEKTANT	Ing. Šulík	PODPIS	<i>[Signature]</i>
KONTROLOVAL	Ing. Dekýš	PODPIS	<i>[Signature]</i>
OBJEDNÁVATEL	STREDOSLOVENSKÁ DISTRIBUČNÁ, a.s., PRI RAJČIANKE 2927/8, 010 47 ŽILINA		
ZHOTOVITEL	VUJE, a.s., OKRUŽNÁ 5, 918 64 TRNAVA		

**vuje**

STAVBA	Bytča - Komplexná rekonštrukcia vedenia 110 kV č. 7701 TR Hričov - TR Bytča		STUPEŇ DOK.	DÁTUM			
SO			DSP	05/2022			
OZNAČENIE DOKUMENTU:	&CLD	FORMAT	A3	MIERKA	1:1000	ČÍSLO PRÍLOHY	04
		ZÁKAZKOVÉ ČÍSLO	1233821		ČÍSLO LISTU	5 zo 5	
NÁZOV VÝKRESU	C2. Mapa KN		ARCHÍVNE ČÍSLO	1233821/DSP/04/C2		REVÍZIA	0